

# Zoom sur Le Parc naturel de la Vallée de l'Attert



Ici, l'innovation prend racine



# SOMMAIRE

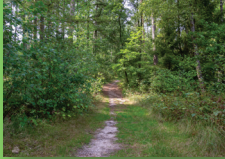

Pourquoi un Parc naturel?

PAGE 6



Le Parc naturel en action

PAGE 10



Habiter dans un Parc naturel

PAGE 12

|  |    |
|--|----|
| TOUR D'HORIZON DU TERRITOIRE .....           | 3  |
| UN RÉSEAU DE 12 PARCS NATURELS .....         | 4  |
| LEURS MISSIONS .....                         | 5  |
| POURQUOI UN PARC NATUREL? .....              | 6  |
| DONC, C'EST QUOI UN PARC NATUREL? .....      | 8  |
| LE PARC NATUREL EN ACTION .....              | 10 |
| LA MAISON DU PARC NATUREL .....              | 12 |
| 5 EXPÉRIENCES À VIVRE ICI .....              | 13 |
| HABITER DANS UN PARC NATUREL .....           | 14 |
| ILS SE MOBILISENT POUR LEUR TERRITOIRE ..... | 15 |



# TOUR D'HORIZON DU TERRITOIRE

**Situé dans le Sud de la Province du Luxembourg, le territoire du Parc naturel de la Vallée de l'Attert occupe une zone charnière entre la forêt d'Anlier sur sol ardennais d'une part, et les célèbres cuestas (côtes) du pays lorrain d'autre part. C'est cette originalité qui est en bonne partie responsable de la grande richesse de son milieu naturel.**



**C**réé en 1994, le Parc doit son nom à la rivière qui prend sa source à Nobressart (Attert) et traverse la frontière luxembourgeoise. Le Parc naturel de la Vallée de l'Attert est un endroit de détente, propice au tourisme vert. Les promenades balisées qui sillonnent son territoire constituent un bon moyen de découvrir la diversité de ses paysages. De nombreux panneaux didactiques agrémentent les chemins et les réserves.

**1** COMMUNE

**17** VILLAGES

**5.650**  
HABITANTS

**7.095**

hectares de superficie

# QUI SONT-ILS?

### 12 Parcs, plus de 130 employés et des centaines de projets!

Un Parc naturel est un territoire rural, riche en biodiversité et aux paysages singuliers. Afin d'améliorer, de gérer et de protéger le milieu naturel et le cadre de vie des habitants de façon durable, un plan d'actions est mis en œuvre par chaque Parc naturel et les forces vives locales. Plaçant la participation au cœur de leurs valeurs, les équipes des Parcs naturels travaillent avec les communes, les citoyens et les acteurs locaux à la réalisation de projets innovants en lien avec le développement rural, économique et social du territoire.

Plus d'infos? [www.parcsnaturelsdewallonie.be](http://www.parcsnaturelsdewallonie.be)

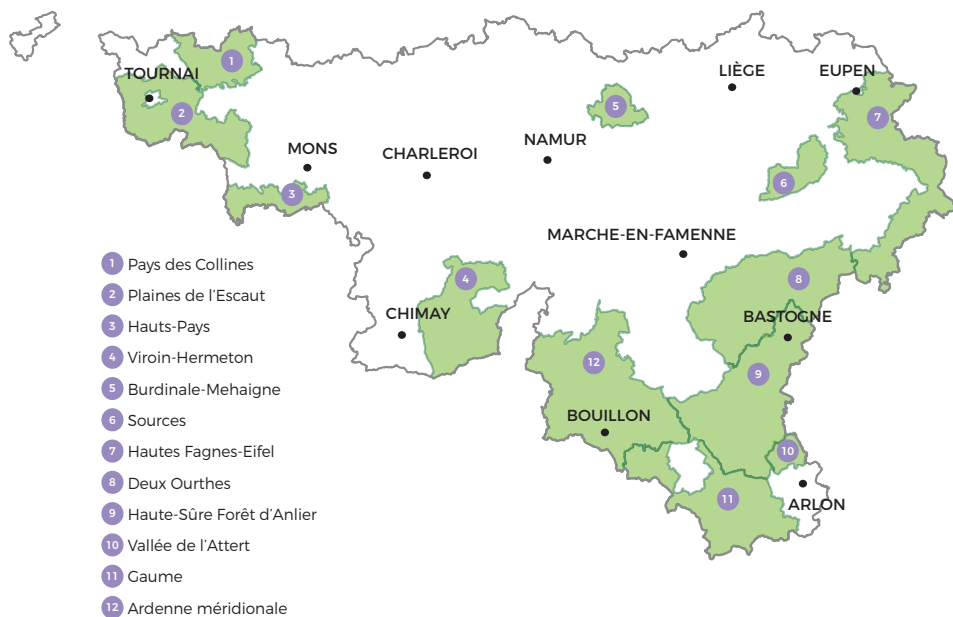

**71** COMMUNES  
**380.000**  
HABITANTS  
**32%**  
du territoire wallon

## LEURS MISSIONS

Un décret définit précisément les différentes missions des Parcs naturels wallons, en voici un aperçu:



NATURE &  
BIODIVERSITÉ

**Assurer la protection, la gestion et la valorisation du patrimoine naturel et paysager:** cela comprend la protection des espèces locales, les actions en faveur de la biodiversité, les projets pour l'étude et la sauvegarde des milieux naturels exceptionnels dont, par exemple, les réserves naturelles...



PAYSAGES &  
AMÉNAGEMENT  
DU TERRITOIRE

**Contribuer à définir et à orienter les projets d'aménagement du territoire suivant les principes du développement durable** à travers des projets comme la «Charte paysagère», des aménagements paysagers à l'entrée des villages, des inventaires participatifs des paysages...



DÉVELOPPEMENT  
ÉCONOMIQUE  
ET RURAL

**Encourager le développement durable en contribuant au développement local, économique et social** grâce notamment aux circuits-courts, à l'organisation de marchés de terroir, à l'accompagnement des agriculteurs et producteurs locaux pour une agriculture responsable...



ÉDUCATION &  
SENSIBILISATION

**Organiser l'accueil, l'éducation et l'information du public** en allant à la rencontre des habitants, écoles et associations locales, en proposant des chantiers participatifs, des stages, des événements thématiques (zéro déchet, nature, cuisine, permaculture)...

**Mais aussi...** Les Parcs naturels sont de plus en plus amenés à développer des projets s'inscrivant dans les préoccupations actuelles en matière de développement durable. Ils sont ainsi impliqués dans des projets variés en partenariat avec d'autres associations ou acteurs spécialisés, par exemple pour la création d'une **Charte du tourisme durable**, la plantation de **haies et de vergers**, l'accompagnement de coopératives autour des **circuits-courts**, le développement des **énergies renouvelables**, l'accompagnement des agriculteurs via le projet «Génération Terre»...



TOURISME



AGRICULTURE



ÉNERGIE

## LE PARC NATUREL DE LA VALLÉE DE L'ATTEERT, SES PARTICULARITÉS

# POURQUOI UN PARC NATUREL?

**Par ses particularités biologiques, géologiques, patrimoniales, ce territoire mérite bien son appellation! Petit aperçu de la richesse du Parc naturel de la Vallée de l'Attert.**



### LES CUESTAS DU PAYS LORRAIN

La Lorraine belge alterne les roches tendres dans lesquelles les vallées se sont creusées et les roches dures qui ont donné naissance à des lignes de hauteur : les cuestas (côte). Lorsque l'on traverse le territoire du Parc naturel du nord au sud, on démarre sur les hauteurs des roches ardennaises schisteuses pour descendre dans une large dépression due à la rivière de l'Attert puis on remonte le front de la première cuesta sinémurienne et ses carrières de sable.

### UNE MOSAÏQUE DE MILIEUX

La vallée de l'Attert est caractérisée par une mosaïque de prairies et de bosquets entre lesquels courent des petits ruisseaux. Ces milieux naturels variés offrent un habitat de choix pour une flore et une faune diversifiées. Des prairies extensives côtoient des haies denses et riches en espèces. La Pie-Grièche écorcheur, le Milan royal ou encore le Cuivré des marais y trouvent abri et nourriture. 22% du territoire d'Attert est classé Natura 2000. Outre les réserves naturelles, de nombreux sites de Grand Intérêt Biologique sont également répertoriés.



### L'IDENTITÉ CULTURELLE DU TERRITOIRE

Chacun des 17 villages du territoire a conservé son authenticité et son harmonie. On peut encore y admirer d'anciennes demeures et bâtiments agricoles des XVIIIe et XIXe siècles. Longtemps, le luxembourgeois était la langue des Attertois. Si ce parler se perd, des traditions persistent comme la Hämmelsmarsch, ou marche des moutons qui annonce la kermesse du village ou le Meekranz, la couronne de mai qui est apposée sur certains bâtiments le 1er mai. Autre particularité, les noms des rues sont en français et en luxembourgeois.



## LE PATRIMOINE BÂTI

La maison traditionnelle du Pays d'Arlon est une maison-bloc abritant sous un même toit logis, étable et grange. La ferme est le plus souvent établie en relation directe avec la rue par la présence de l'usoir qui est un espace situé devant la maison et qui servait aux diverses activités de la ferme. Le moellon de calcaire gréseux est généralement employé pour les murs qui sont recouverts d'un enduit plus ou moins coloré pour protéger la pierre. La toiture est en ardoise, sa pente oscille entre 30 et 40° et ses croupettes arrondissent les volumes.

## UNE ÉQUIPE EN ACTION

L'équipe technique du Parc naturel de la Vallée de l'Attert est très polyvalente.

Elle travaille en étroite collaboration avec les services communaux, les nombreuses associations, les écoles et les habitants en leur proposant des projets environnementaux ou en répondant à leurs demandes. L'équipe peut compter également sur les forces vives du territoire pour organiser divers événements.



### CRÉATIVITÉ

Imaginer, construire, mettre en œuvre un concept neuf ou découvrir une solution originale à un problème.

### PARTICIPATION

Travail collectif misant sur les partenariats, la mise en réseau et les collaborations.

### AGILITÉ

Capacité à s'adapter à toute situation en faisant preuve d'une grande vivacité d'esprit.

### ENGAGEMENT

S'engager avec passion et détermination pour des projets durables.

# DONC, C'EST QUOI U

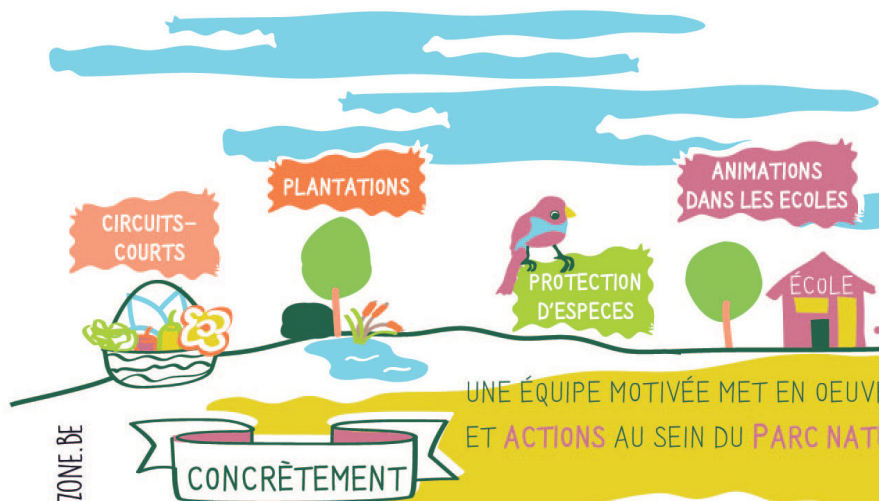

BY FLOWZONE.BE

QUI ?

UNE GOUVERNANCE MIXTE PAR DES ÉLUS  
& DES FORCES VIVES LOCALES



C'EST QUOI UN  
PARC NATUREL ?

UN TERRITOIRE RURAL QUI SE MOBILISE  
POUR SON AVENIR



# UN PARC NATUREL?



RE DES PROJETS  
NATUREL

FINANCEMENT

SUR PLUSIEURS ANNÉES PAR ...

COMMUNES



Wallonie

EUROPE

COMMENT ?

PAR DES PROJETS  
CONCRETS LIÉS DANS  
UNE STRATÉGIE  
ÉTABLIE POUR 10 ANS

TOURISME



PAYSAGES &  
AMÉNAGEMENT  
DU TERRITOIRE



NATURE &  
BIODIVERSITÉ



ÉDUCATION &  
SENSIBILISATION



AGRICULTURE



ILISE

## CONCRÈTEMENT...

**Au quotidien, l'équipe du Parc naturel de la Vallée de l'Attert travaille sur de nombreux projets répondant à ses différentes missions dans des domaines variés. En voici un échantillon...**



### AGRETA

Des gîtes répartis sur le territoire du Parc accueillent de nombreux curieux à la recherche de calme et de nature pour quelques jours ou semaines. Plusieurs de ces gîtes font partie du projet Interreg VA « AGRETA – Ardenne Grande Région, Eco-Tourisme et Attractivité », dont le but est de promouvoir l'attrait de la région dans une optique de développement durable. Ainsi, les visiteurs peuvent partir en explorateurs dans le jardin ou en promenade à l'aide d'une malle nature, retrouver les bons gestes à faire pour l'environnement et tout simplement profiter de cette belle région !

### LES VERGERS, UN VRAI ÉCOSYSTÈME

Les vergers hautes-tiges sont de précieux réservoirs de biodiversité composés de différentes variétés fruitières adaptées à la région, mais aussi faisant partie d'un écosystème «verger» avec les haies les entourant qui abritent une faune et une flore diversifiées. Un verger conservatoire ainsi que plusieurs vergers communaux ont été installés dans les différents villages du Parc. Pommes, poires, prunes, cerises, à elles seules totalisent plus de 80 variétés différentes ! Des actions d'inventaire, mais également des ateliers de taille ou de greffage sont proposés chaque année au public.



### MERCREDIS NATURE ET JUNIOR RANGERS

Chaque mercredi, les enfants de 8 à 12 ans se retrouvent dans un chalet au milieu des bois. Avec l'animatrice du Parc naturel, ils expérimentent, touchent, sentent et construisent au cœur de la nature. De la cuisine sauvage à l'observation des rapaces en passant par la fabrication de fusain, les mercredis nature sont une bonne occasion d'apprendre, de s'épanouir et de s'amuser au cœur du Parc naturel. Les adolescents ne sont pas oubliés avec le stage estival Junior rangers qui allie gestion de l'environnement avec des chantiers participatifs mais aussi fun et jeux !



PAYSAGES &  
AMÉNAGEMENT  
DU TERRITOIRE



## SUR LA ROUTE DES CHAPELLES ET DES CALVAIRES DE LA VALLÉE DE L'ATTEERT

De nombreuses chapelles, calvaires, croix d'occis jalonnent le territoire. Parfois méconnu du grand public, ce patrimoine religieux et culturel a été mis en scène dans une storymap. Il s'agit d'une application qui présente un récit géographique séquentiel sous la forme d'une série de photos contenant des balises géographiques et des légendes associées à une carte interactive. Ce circuit virtuel sur internet permet de se balader et de suivre la route des chapelles et calvaires tout en lisant quelques renseignements ou anecdotes.

## UN ENCADREMENT AGRICOLE PERSONNALISÉ

Certains agriculteurs de la Vallée de l'Attert participent à « Générations Terre », un programme de réduction des produits phytosanitaires. Ils bénéficient ainsi de l'accompagnement d'un conseiller effectuant un suivi hebdomadaire de leurs cultures. Des observations sur la pression en maladies, ravageurs et adventices sont réalisées afin de diminuer les pulvérisations. Ce projet leur permet aussi d'assister à des séances d'informations et des visites en champs afin de connaître des méthodes culturales plus favorables à l'environnement. Le projet vise aussi à apaiser les tensions entre agriculteurs et citoyens.



TOURISME



## SE PROMENER DANS LA VALLÉE DE L'ATTEERT

Le Parc naturel de la Vallée de l'Attert que certains appellent la « Verte vallée » est un lieu de tourisme diffus plutôt tourné vers les promenades. Actuellement, une quinzaine de circuits sont proposés. Le dernier en date vous emmène à la découverte de la Réserve Naturelle Domaniale de la Nothomb (2 km). Une passerelle et un caillebotis vous permettent de traverser la zone humide les pieds au sec. Des panneaux didactiques permettant de faire connaissance avec la faune et la flore du lieu agrémentent certaines balades. Et pour passer quelques jours dans la vallée, des gîtes et même des hébergements atypiques sont à votre disposition.

# CHIFFRES CLÉS

AIRES DE  
PIQUE-NIQUE

10

BALADES  
BALISÉES

15

RÉSERVES  
NATURELLES

8

D'autres projets sur [www.pnva.be](http://www.pnva.be)

## LE COEUR DU PARC NATUREL

**C'est ici que l'on travaille, que l'on accueille et informe le public.  
Coup d'oeil sur cette porte d'entrée du Parc naturel...**

La Maison du Parc est installée dans un ancien relais postal datant de 1683. On y trouve encore la maison de maître bâtie en 1763. Les bâtiments ont été fortement remaniés au début du XXe siècle par les pères rédemptoristes puis rénovés en 2002 afin d'accueillir les services de l'administration communale d'Attert et la Maison du Parc.

Le domaine a été classé comme monument et site en 1989. En plus des bureaux du Parc, on y trouve le centre de découverte « Voyage au cœur de l'Attert » qui aborde les thèmes suivants : la géologie, l'eau, les énergies renouvelables, l'agriculture d'hier et d'aujourd'hui, l'histoire et les traditions, l'habitat, la nature, les liens historiques et culturels avec le Grand-Duché de Luxembourg voisin.



**“L'implication des habitants, des écoles ou associations dans nos projets me motive à aller de l'avant.”**

Sylvie Hubert

### RENCONTRE AVEC SYLVIE HUBERT, DIRECTRICE DU PARC NATUREL DE LA VALLÉE DE L'ATTERT

**Quel est le rôle du Parc naturel dans le mouvement de transition que l'on connaît actuellement ?** Le

*Parc naturel s'engage dans des expériences pilotes pour mettre en œuvre des solutions nouvelles adaptées aux enjeux environnementaux de son territoire. Il a également un rôle important d'interface entre les instances publiques et la population, la commune ou les agriculteurs pour une meilleure compréhension des politiques menées au niveau régional, national ou européen. **Qu'est-ce qui vous motive le plus dans le fait de travailler dans un Parc naturel?** Travailler dans un Parc naturel permet de mener des actions concrètes au bénéfice de notre environnement, de notre patrimoine et de la qualité de vie de notre territoire. *L'implication des habitants, des écoles ou associations dans nos projets me motive à aller de l'avant et à trouver de nouvelles pistes d'actions audacieuses !**

**3 mots pour qualifier le travail de votre équipe?** *Pluridisciplinaire – À l'écoute – Efficace*



# 5 EXPÉRIENCES À VIVRE ICI

## Comment ressentir l'identité du Parc naturel de la Vallée de l'Attert hors des sentiers battus?

### Jouer à la marelle à Nobressart

Labellisé «Plus beaux villages de Wallonie», Nobressart est un village typique du pays d'Arlon avec ses façades aux crépis colorés, des portes charretières et des fenêtres gerbières aux fenils. Rendez-vous sur la place du village pour retomber en enfance avec un jeu de marelle intégré au pavage !

### Suivre les traces de l'ancienne voie du tram

De 1911 jusqu'au début des années 1950, un tram reliait Martelange à Arlon. Plusieurs anciennes gares sont encore visibles à Attert, Nobressart ou encore Heinstert. Entre Attert et Tontelange, vous pouvez vous promener dans l'ancienne « assiette du tram ».

### Faire des bonds entre les deux «Luxembourg»

Repérez l'une des 287 bornes en fonte qui jalonnent la frontière entre la Belgique et le Grand-Duché de Luxembourg et d'un bond passez de l'autre côté de la frontière. Ces bornes datent de 1843 après que la conférence de Londres ait redessiné les états et séparé les deux Luxembourg appartenant jusqu'à lors à Guillaume d'Orange.

### Frissonner dans le tunnel de saules

La Réserve naturelle du Marais de Grendel est un patchwork de prés humides, de roselières et de reliquats d'ancien bas-marais alcalin. Bien au sec sur des caillebotis, vous pouvez vous y promener et avoir un frisson en traversant le tunnel de saules.

### Se promener tous ensemble

En famille ou entre amis, à pied, à vélo ou en poussette, un sentier aux portes de Metzert propose une balade dans les bois, agrémentée de panneaux didactiques. Cette promenade, accessible aux personnes à mobilité réduite vous permettra d'en savoir un peu plus sur la flore et la faune présentes sur le territoire.

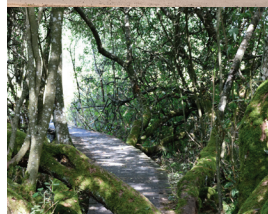

# QUELS AVANTAGES?

**Vivre dans un Parc naturel est un atout pour le citoyen qu'il soit agriculteur, forestier, commerçant ou simple résident.**

### CADRE DE VIE

Le Parc naturel participe à la préservation et à la conservation du milieu naturel, du cadre de vie et des paysages en favorisant notamment le développement d'un tourisme doux et diffus. Le résultat? Un environnement agréable à vivre, où l'humain fait simplement partie du vivant, dans le respect et l'harmonie.

### DES ACTIVITÉS POUR TOUS

De nombreuses activités se déroulent sur le territoire du Parc à destination de ses habitants. L'objectif est de mieux connaître et de mieux protéger son environnement: balades thématiques, animations dans les écoles, stands lors d'événements locaux, ateliers, projections, expositions...

### POUR UNE PARTICIPATION CITOYENNE

Les différents projets menés par les équipes invitent les différents acteurs locaux à s'investir, à être parties prenantes du développement durable à l'échelle locale.



### SENTIMENT D'APPARTENANCE

Enfin, le Parc naturel permet de partager une appartenance à un territoire, à une culture et à des paysages caractéristiques. Le Parc naturel est un outil au service de la population qui y vit. Loin de mettre la nature sous cloche, il permet le développement le plus harmonieux possible du territoire sans freiner le développement économique avec et grâce à sa population.

**“Habiter le territoire du Parc naturel est un enchantement de tous les jours, quel environnement riche et diversifié ! De plus, l'équipe du Parc se démène pour nous informer sur tout ce qui touche à notre belle commune.”**

Nahla  
(Attert)



## ILS SE MOBILISENT POUR LEUR TERRITOIRE

**Dans un Parc naturel, une large place est laissée aux citoyens actifs, ambassadeurs de leur territoire, faites comme eux!**



SIMON & JÉRÉMY

Ces deux amis d'enfance ont créé la Brasserie de Metzert où ils brassent plusieurs bières comme La Pa La one, La Pa Gaille... ou encore La Pa Soir ! Quand circuit court et développement économique riment avec saveur, que demander de plus ? Le Parc naturel est heureux de soutenir cette initiative et n'hésite pas à servir la La Pa à ses invités.



THIERRY

Agriculteur et éleveur laitier, il s'implique dans certains projets du Parc naturel comme dans Générations Terre où il tente de diminuer les pesticides sur ses cultures ou encore en endossant le rôle de président de la Coopérative Laitière de la Côte Rouge.



ANNE

Participante au défi des familles zéro déchet développé par la commune et le Parc naturel, Anne est un moteur du projet. Elle propose un parcours d'actions simples pour que chacun puisse démarrer le zéro déchet !



MARTINE & CLAUDE

Propriétaires d'un gîte à Nobressart, l'un des « Plus Beaux Villages de Wallonie », Martine et Claude se font une joie de conseiller leurs hôtes dans la découverte du territoire du Parc, dans leurs promenades à pied ou à vélo.

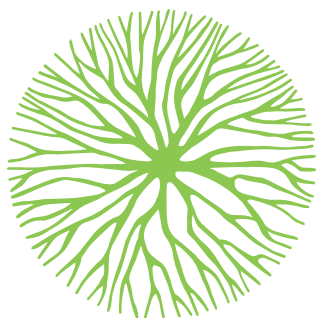

### Parc naturel de la Vallée de l'Attert

Voie de la Liberté, 107 - 6717 Attert

Tél: 063/22.78.55

E-mail : [parcnaturel@attert.be](mailto:parcnaturel@attert.be)

[www.pnva.be](http://www.pnva.be)



Éditeur responsable  
Parc naturel de la Vallée de l'Attert  
Sylvie Hubert, Directrice

2020

