

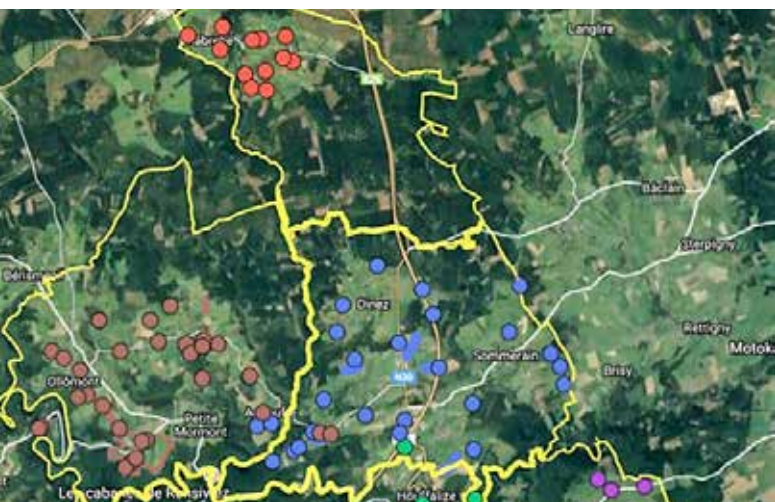

UN INVENTAIRE PARTICIPATIF DES PAYSAGES ? POURQUOI PAS !



C'est en 1992 que l'association A.D.E.S.A (Action et Défense de l'Environnement de la vallée de la Senne et de ses Affluents) est désignée par la Région wallonne pour réaliser l'inventaire des périmètres d'intérêt paysager et des points de vue remarquables. Se basant sur une grille de critères jugeant de la qualité esthétique des paysages, la méthodologie adoptée fait largement appel à la participation publique. Ce travail arrive à son terme puisqu'il ne reste plus que le plan de secteur de Bastogne à passer sous la loupe. Quatre communes du Parc naturel des deux Ourthes en font partie : Bertogne, Gouvy, Houffalize et Sainte-Ode.

« Les inventaires terminés peuvent déjà servir d'outil d'aide à la décision dans les choix d'aménagement du territoire mais ils n'ont encore qu'une valeur d'argumentaire. Pour acquérir une valeur réglementaire, il faudrait que les périmètres dits «ADESA» soient entérinés par une révision globale des plans de secteurs. » (Anne de Saint-Hubert, A.D.E.S.A.).

Le recensement des paysages et des points de vue intéressants de la commune de Houffalize a débuté avec une dizaine de citoyens motivés. Avec l'aide du Parc naturel et de la Fondation Rurale de Wallonie, ils se sont répartis le territoire, ont pris connaissance des cartes et de la méthode et ont clôturé l'inventaire avec pas moins de 123 paysages mis en exergue.

Le Parc naturel et la Fondation Rurale de Wallonie ont alors analysé, vérifié et retranscrit les résultats avant d'envoyer le tout à ADESA chargé de transmettre à la Région pour proposer d'actualiser le Plan de secteur. A noter que les différents

éléments qui permettent de juger de la qualité d'un paysage sont les suivants : la longueur de vue, la variété, la dimension verticale, les plans successifs, l'harmonie et la rareté d'un site.

Pour aller plus loin et valoriser le travail effectué par les bénévoles, un projet de route des paysages est en cours d'élaboration avec le Syndicat d'Initiative de Houffalize. D'autres idées sont également dans les cartons comme une exposition photos de quelques coups de cœur thématiques, ...

Chiffres clés

Intitulés	Résultats
Nombre de points de vue recensés	123
Nombre de points de vue validés par ADESA	65
Nombre de bénévoles	15

